

# XII

15-17 FEVEREIRO 2024  
Sheraton Porto Hotel

# PERSPECTIVAS EM ONCOLOGIA

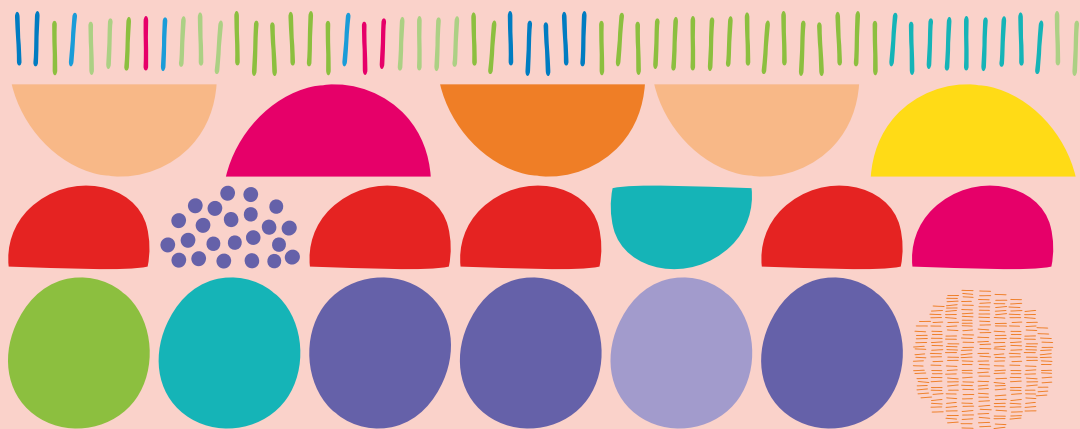

# PROGRAMA

[perspectivasemoncologia.pt](http://perspectivasemoncologia.pt)

Patrocínio Científico

SERVIÇO ONCOLOGIA MÉDICA



SÃO JOÃO

Organização

**DNA** PRIME  
instituição factorchave®  
SCIENTIFIC EDUCATION

Agência Oficial

**factorchave**  
marketing integrado



The **XII Perspectives in Oncology 2024**, Porto, Portugal, 15/02/2024 - 17/02/2024, has been accredited by the **European Accreditation Council for Continuing Medical Education (EACCME®)** with **11.5 European CME credits (ECMEC®s)**.

Each medical specialist should claim only those credits that he/she actually spent in the educational activity.

Through an agreement between the European Union of Medical Specialists and the American Medical Association, physicians may convert EACCME® credits to an equivalent number of AMA PRA Category 1 Credits™. Information on the process to convert EACCME® credits to AMA credits can be found at:

<https://edhub.ama-assn.org/pages/applications>.

Live educational activities occurring outside of Canada, recognised by the UEMS-EACCME® for ECMEC® credits are deemed to be Accredited Group Learning Activities (Section 1) as defined by the Maintenance of Certification Program of the Royal College of Physicians and Surgeons of Canada.





## PRESIDENTE

Miguel Barbosa

## COMISSÃO ORGANIZADORA<sup>1</sup>

Ana Carmo Valente  
Andreia Coelho  
Andreia Costa  
Carmen Rey  
Catarina Fernandes  
Cristina Sarmento  
Daniela Almeida  
Inês Costa  
Inês Brandão Rêgo  
Isabel Sousa  
Joana Reis  
Lúcia Águas  
Maria João Ribeiro  
Miguel Barbosa  
Nuno Teixeira Tavares  
Sara Meireles

## COMISSÃO CIENTÍFICA<sup>1</sup>

Carlos Silva  
Cristina Teixeira  
Eduardo Carqueja  
Elisabete Barbosa  
Fernando Osório  
Filomena Azevedo  
Francisco Botelho  
Gabriela Fernandes  
José Barbosa  
José Luís Fougo  
Luís Graça  
Lurdes Vendeira  
Marisa Aral  
Matilde Amaral  
Paulo Linhares  
Pedro Soares  
Venceslau Hespagnol  
Vera Paiva

1. Centro Hospitalar Universitário de São João, Porto





## FACULTY

- Alexandre Rainha Campos** | Centro Hospitalar Universitário Lisboa Norte  
**Alina Rosinha** | Instituto Português de Oncologia do Porto  
**Ana Ferreira** | Instituto Português de Oncologia do Porto  
**Ana Figueiredo** | Centro Hospitalar e Universitário de Coimbra  
**Ana Martins** | Centro Hospitalar de Lisboa Ocidental  
**Ana Raimundo** | Hospital CUF Tejo, Lisboa  
**Ana Torres** | Universidade da Beira Interior, Covilhã  
**Ana Vargues Gomes** | Centro Hospitalar Universitário do Algarve  
**Anabela Amarelo** | Centro Hospitalar Vila Nova de Gaia/Espinho  
**Anabela G. Barros** | Centro Hospitalar e Universitário de Coimbra  
**André Mansinho** | START Lisboa - Centro Hospitalar Universitário Lisboa Norte  
**Andreia Chaves** | Hospital Prof. Dr. Fernando Fonseca, Amadora  
**António Araújo** | Centro Hospitalar Universitário de Santo António, Porto  
**Armandina Fernandes** | Centro Hospitalar Universitário de São João, Porto  
**Camila Coutinho** | Unidade Local de Saúde do Alto Ave, Guimarães  
**Camillo Porta** | Istituti Clinici Scientifici Maugeri di Pavia, Milão, Itália  
**Carla Correia** | Centro Hospitalar Universitário de São João, Porto  
**Carlos Silva** | Centro Hospitalar Universitário de São João, Porto  
**Carina Teixeira** | Centro Hospitalar Universitário de São João, Porto  
**Carolina Carvalho** | Hospital Senhora de Oliveira, Guimarães  
**Catarina Fernandes** | Centro Hospitalar Universitário de São João, Porto  
**Catarina Pazes** | Unidade Local de Saúde do Baixo Alentejo, Beja





## FACULTY

Catarina Travancinha | Instituto Português de Oncologia de Lisboa  
Cláudia Caeiro | Hospital de Braga  
Cláudia Vieira | Instituto Português de Oncologia do Porto  
Cristiana Marques | Centro Hospitalar Vila Nova Gaia/Espinho  
Cristina Fonseca | Hospital Garcia de Orta, Almada  
Cristina Sarmento | Centro Hospitalar Universitário de São João, Porto  
Daniela Almeida | Centro Hospitalar Universitário de São João, Porto  
Deolinda Pereira | Instituto Português de Oncologia do Porto  
Diogo Alpuim Costa | Hospital de Cascais  
Duarte Salgado | Instituto Português de Oncologia de Lisboa  
Edna Gonçalves | Centro Hospitalar Universitário de São João, Porto  
Eduardo Carqueja | Centro Hospitalar Universitário de São João, Porto  
Elsa Madureira | Centro Hospitalar Universitário de São João, Porto  
Emanuel Gouveia | Instituto Português de Oncologia de Lisboa  
Fátima Vaz | Instituto Português de Oncologia de Lisboa  
Fernando Costa | Atrys Portugal Centro Médico Avançado, Santa Maria da Feira  
Fernando Osório | Centro Hospitalar Universitário de São João, Porto  
Filipa Silva | Fundação Champalimaud, Lisboa  
Florinda Peito | Centro Hospitalar Universitário de São João, Porto  
Francisco Paralta Branco | Hospital Beatriz Ângelo, Loures  
Gabriela Fernandes | Centro Hospitalar Universitário de São João, Porto  
Gabriela Sousa | Instituto Português de Oncologia de Coimbra  
Gil Gonçalves | Fundação Champalimaud, Lisboa  
Guy Vieira | Joaquim Chaves Saúde  
Hélder Mansinho | Hospital Garcia de Orta, Almada





## FACULTY

- Helena Magalhães** | Hospital Pedro Hispano, Matosinhos  
**Henrique Nabais** | Fundação Champalimaud, Lisboa  
**Hugo Lucas** | Instituto S. João de Deus, Lisboa  
**Inês Brandão Rêgo** | Centro Hospitalar Universitário de São João, Porto  
**Inês Leão** | Centro Hospitalar Vila Nova de Gaia/Espinho  
**Isabel Morgado** | Centro Hospitalar Universitário de São João, Porto  
**Isabel Sousa** | Centro Hospitalar Universitário de São João, Porto  
**Isália Miguel** | Instituto Português de Oncologia de Lisboa  
**Jesus Garcia-Foncillas** | Hospital Universitario Fundación Jiménez Díaz, Madrid, Espanha  
**Joana Augusto** | Hospital Lusíadas Amadora  
**Joana Marinho** | Centro Hospitalar Vila Nova Gaia/Espinho  
**Joana Rodrigues** | Centro Hospitalar e Universitário de Coimbra  
**João Gramaça** | Centro Hospitalar Universitário Lisboa Central  
**João Moreira Pinto** | Hospital Beatriz Ângelo, Loures  
**João Pedro Pires** | Centro Hospitalar Universitário de São João, Porto  
**João Vargas Moniz** | Instituto Português de Oncologia de Lisboa  
**Joaquim Abreu de Sousa** | Instituto Português de Oncologia do Porto  
**José Barbosa** | Centro Hospitalar Universitário de São João, Porto  
**José Dinis** | Instituto Português de Oncologia do Porto  
**José Luís Fougo** | Centro Hospitalar Universitário de São João, Porto  
**José Luís Passos Coelho** | Hospital da Luz Lisboa  
**José Palma dos Reis** | Centro Hospitalar Universitário Lisboa Norte  
**Judy Paulo** | Instituto Português de Oncologia de Coimbra  
**Laura García Estévez** | MD Anderson Cancer Center Madrid, Espanha  
**Leonor Matos** | Fundação Champalimaud, Lisboa





## FACULTY

- Liliana Barbosa | Centro Hospitalar Universitário de São João, Porto
- Liliana Oliveira | Hospital Senhora da Oliveira, Guimarães
- Lino Pinto | Hospital Lusíadas Porto
- Luciana Teixeira | Centro Hospitalar Universitário de São João, Porto
- Luís Costa | Centro Hospitalar Universitário Lisboa Norte
- Luís Graça | Centro Hospitalar Universitário de São João, Porto
- Lurdes Vendeira | Centro Hospitalar Universitário de São João, Porto
- Mafalda Casa-Nova | Hospital Beatriz Ângelo, Loures
- Manuela Fiuza | Faculdade de Medicina da Universidade de Lisboa
- Manuela Machado | Centro Hospitalar Entre Douro e Vouga, Santa Maria da Feira
- Margarida Brito | Instituto Português de Oncologia de Lisboa
- Maria Fontes | Centro Hospitalar Universitário de São João, Porto
- Maria Joaquina Maurício | Instituto Português de Oncologia do Porto
- Maria João Batista | Presidente Conselho de Administração, Centro Hospitalar Universitário de São João, Porto
- Maria João Guardado | Hospital Distrital de Santarém
- Maria Teresa Faria | Centro Hospitalar Universitário de São João, Porto
- Maria Teresa Neves | Centro Hospitalar de Lisboa Ocidental
- Mariana Costa | Hospital Distrital de Santarém
- Mariana Malheiro | Centro Hospitalar de Lisboa Ocidental
- Marina Cazzaniga | Università degli Studi di Milano-Bicocca, Milão, Itália
- Marina Gonçalves | Centro Hospitalar Universitário de São João, Porto
- Mário Fontes-Sousa | Hospital CUF Tejo, Lisboa
- Marta Almeida | Hospital de Braga
- Marta Carriço | Hospital da Luz Lisboa





## FACULTY

- Marta Sousa** | Centro Hospitalar de Trás-os-Montes e Alto Douro, Vila Real
- Marta Vaz Batista** | Hospital Prof. Dr. Fernando Fonseca, Amadora
- Matilde Salgado** | Unidade Local de Saúde de Matosinhos
- Miguel Barbosa** | Centro Hospitalar Universitário de São João, Porto
- Miguel Martin** | Hospital General Universitario Gregorio Marañón, Madrid, Espanha
- Nuno Bonito** | Instituto Português de Oncologia de Coimbra
- Nuno Couto** | Fundação Champalimaud, Lisboa
- Nuno Teixeira Tavares** | Centro Hospitalar Universitário de São João, Porto
- Paulo Cortes** | Hospital Lusíadas Lisboa
- Paulo Costa** | Hospital de Braga
- Paulo Linhares** | Centro Hospitalar Universitário de São João, Porto
- Pedro Fernandes** | Centro Hospitalar Universitário de São João, Porto
- Pedro Soares** | Centro Hospitalar Universitário de São João, Porto
- Raquel Guimarães** | Centro Hospitalar Universitário de São João, Porto
- Renato Cunha** | Centro Hospitalar de Trás-os-Montes e Alto Douro, Vila Real
- Ricardo Pinto** | Centro Hospitalar Vila Nova de Gaia/Espinho
- Rita Sousa** | Centro Hospitalar Universitário Lisboa Norte
- Rui Carneiro** | Hospital da Luz - Arrábida, Vila Nova de Gaia
- Rui Dinis** | Hospital do Espírito Santo de Évora
- Sandra Bento** | Hospital Distrital de Santarém
- Sandra Custódio** | Centro Hospitalar Vila Nova de Gaia/Espinho
- Sara Meireles** | Centro Hospitalar Universitário de São João, Porto
- Sérgio Barroso** | Hospital Lusíadas Amadora
- Sofia Amorim Oliveira** | Centro Hospitalar Entre Douro e Vouga, Santa Maria da Feira
- Sónia Cabral** | Instituto Português de Oncologia do Porto
- Susana Samico** | Centro Hospitalar Universitário de São João, Porto
- Teresa Pacheco** | Centro Hospitalar Universitário Lisboa Norte
- Teresa Sarmento** | Centro Hospitalar Trás-os-Montes e Alto Douro, Vila Real





# PROGRAMA CIENTÍFICO

15 FEVEREIRO | QUINTA-FEIRA | SALA A

09h30 - 10h30

## Sessão I - Cancro Gástrico

Moderação: Ana Raimundo, José Barbosa, Rui Dinis

### Como otimizar o tratamento neoadjuvante

Marina Gonçalves

### Novas estratégias terapêuticas da doença avançada

Daniela Almeida

### Perspetivas atual e futura: Algoritmo terapêutico do cancro gástrico metastático

Isália Miguel

### Discussão

10h30 - 10h50 | *Coffee Break*

10h50 - 12h05

## Sessão II - Cancro do Pâncreas, Vias Biliares e Hepatocarcinoma

Moderação: Hélder Mansinho, Luís Graça, Nuno Bonito

### Cirurgia versus tratamento neoadjuvante no cancro do pâncreas marginalmente ressecável: Onde estamos?

#### Perspetiva do cirurgião

Gil Gonçalves

#### Perspetiva do oncologista

Judy Paulo

### Novas estratégias terapêuticas no cancro do pâncreas metastático

Nuno Couto

### Perspetivas atual e futura: Algoritmo terapêutico em hepatocarcinoma avançado

Cristina Fonseca

### Discussão



# PROGRAMA CIENTÍFICO

15 FEVEREIRO | QUINTA-FEIRA | SALA A

12h10 - 13h10

## Sessão III - Tumores Ginecológicos

Moderação: Deolinda Pereira, Fátima Vaz, Henrique Nabais

### Cancro do colo do útero avançado: O que há de novo

Joana Rodrigues

### Estratégias para a prevenção de recorrência no cancro do ovário

Mafalda Casa-Nova

### Perspetivas atual e futura: Algoritmo terapêutico no cancro do endométrio

Isabel Sousa

### Discussão

13h15 - 14h15 | Almoço

14h15 - 15h15

## Simpósio Satélite I\*

15h20 - 16h20

## Sessão IV – Cancro da Bexiga e do Rim

Moderação: Carlos Silva, Gabriela Sousa, Maria Joaquina Maurício

### Cancro da Bexiga: Novas abordagens no tratamento neoadjuvante

Alina Rosinha

### Perspetivas atual e futura: Algoritmo terapêutico do carcinoma da bexiga metastático

Mariana Costa

### Carcinoma de células renais: Como selecionar o melhor tratamento

Francisco Paralta Branco

### Perspetivas atual e futura: Algoritmo terapêutico do carcinoma de células renais metastático

Mário Fontes-Sousa

### Discussão

\*Programa completo na página 22.



# PROGRAMA CIENTÍFICO

**15 FEVEREIRO** | QUINTA-FEIRA | **SALA A**

16h20 - 16h50 | *Coffee Break*

16h50 - 17h50

**Simpósio Satélite II\***

17h55 - 18h55

**Sessão V – Tromboembolismo**

Moderação: Joana Augusto, Ricardo Pinto

**Atualização do risco trombótico das novas estratégias terapêuticas**

João Gramaça

**Registo de eventos como forma de alterar a perceção da realidade**

Joana Marinho

**Reunião multidisciplinar trombose associada a cancro: Um luxo ou uma necessidade?**

Mariana Malheiro

**Discussão**

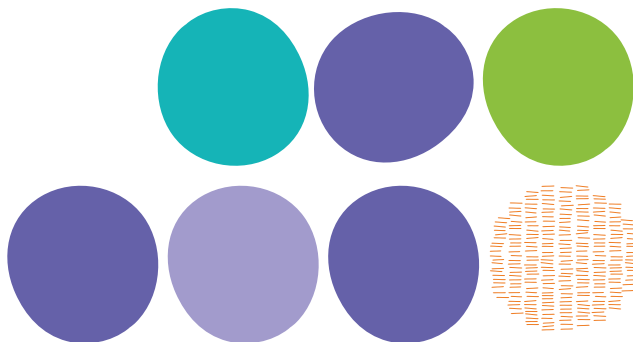

\*Programa completo na página 22.



# PROGRAMA CIENTÍFICO

**15 FEVEREIRO** | QUINTA-FEIRA | **SALA B**

10h00 - 11h30

## Sessão VI - Apresentação de Comunicações Orais

Moderação: Fernando Osório, Guy Vieira, Matilde Salgado

- CO01** Comparação dos efeitos de um programa de pré-habilitação domiciliária estruturada versus não-estruturada, em doentes com adenocarcinoma do estômago, submetidos a quimioterapia neoadjuvante com o regime FLOT | Nuno Jorge
- CO02** Protocolo de dessensibilização com OLAPARIB em doente com cancro da mama - revisão bibliográfica e acompanhamento do caso clínico | Paula Marques
- CO03** Índice inflamatório sistémico no cancro gástrico localmente avançado: um potencial biomarcador prognóstico nos doentes com estabilidade microsatélite | Lisa Gonçalves
- CO04** Apalutamida no tratamento do cancro da próstata: casuística local e gestão de eventos adversos. | Cristiana Honrado Martins
- CO05** Avaliação da incidência de eventos trombóticos de acordo com mutações do KRAS em adenocarcinoma do pulmão | Marta Maria Seladas
- CO06** Terapêutica neoadjuvante total no cancro do recto: é demasiado rápido para abandonar o RAPIDO? – A experiência de um centro de referência | Marisa Couto
- CO07** Qual o impacto gastrointestinal da cirurgia de citorredução e HIPEC? – Um estudo de qualidade de vida | Maria João Madeira-Cardoso
- CO08** Aplicação do rastreio geriátrico e da avaliação geriátrica global aos doentes idosos na primeira consulta de oncologia | Tânia Madureira

11h30 - 12h00 | *Coffee Break*



# PROGRAMA CIENTÍFICO

**15 FEVEREIRO** | QUINTA-FEIRA | **SALA B**

12h00 - 13h15

## Sessão VII - Psico-Oncologia

Moderação: Eduardo Carqueja

### Após o cancro: Que desafios?

#### Desafios psicossociais

Raquel Guimarães

#### Desafios cognitivos

Ana Torres

#### Desafios sexuais

Susana Samico

#### Discussão

13h15 - 14h15 | **Almoço**

14h30 - 16h00

## Sessão VIII - Farmácia

Moderação: Maria Teresa Faria, Pedro Soares

### A intervenção farmacêutica em oncologia

#### Consulta farmacêutica: a experiência reportada pelo doente.

Maria Fontes

#### O acompanhamento em consulta farmacêutica de oncologia: um caso clínico.

Armandina Fernandes

#### O farmacêutico e o PET: perspetivas.

João Pedro Pires

#### Discussão

16h00 - 16h30 | *Coffee Break*



# PROGRAMA CIENTÍFICO

**15 FEVEREIRO** | QUINTA-FEIRA | **SALA B**

16h30 - 18h00

**Sessão IX - Enfermagem**

Moderação: Líliliana Barbosa, Lino Pinto

## **Enfermagem em doente oncológico/quimioterapia**

**Boas práticas na manipulação de citotóxicos: Procedimentos**

Carla Correia, Isabel Morgado

**Prevenção e tratamento de radiodermite - Intervenções de enfermagem**

Florinda Peito

**Impacto dos programas de exercício físico na gestão da neuropatia periférica induzida pela quimioterapia**

Anabela Amarelo

**Discussão**

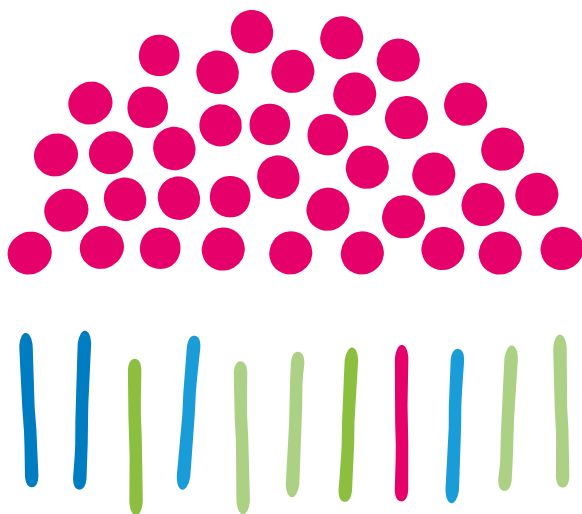

# PROGRAMA CIENTÍFICO

16 FEVEREIRO | SEXTA-FEIRA | SALA A

09h00 - 10h00

## Sessão X - Cancro Colorretal

Moderação: Anabela G. Barros, Cristina Sarmento, Manuela Machado

### Mutação KRAS: Desafio ou oportunidade

Liliana Oliveira

### Estratégias de conversão do cancro colorretal irressecável

João Moreira Pinto

### Perspetivas atual e futura: Algoritmo terapêutico do cancro colorretal metastático

Maria Teresa Neves

### Discussão

10h05 - 11h30

## Sessão XI - Cancro da Mama Inicial

Moderação: Camila Coutinho, José Luís Fougho, Luís Costa

### Descalação da terapêutica neoadjuvante no cancro da mama Her2 positivo

Nuno Teixeira Tavares

### Terapêutica neoadjuvante da doença Her2 negativa: O que nos dizem os dados de vida real sobre a adição da imunoterapia (TN e RH+)

Leonor Matos

### Melhoria dos *outcomes* da doença RH+/HER2-:

#### Perspetiva do cirurgião

João Vargas Moniz

#### Perspetiva do radioncologista

Maria João Guardado

#### Perspetiva do oncologista (tratamento adjuvante)

Renato Cunha

### Discussão

11h30 - 11h50 | *Coffee Break*



# PROGRAMA CIENTÍFICO

16 FEVEREIRO | SEXTA-FEIRA | SALA A

11h50 - 12h50

**Simpósio Satélite III\***

13h00 - 14h00 | **Almoço**

14h00-14h15

**Sessão de abertura**

Maria João Batista, Miguel Barbosa

14h15 - 15h15

**Simpósio Satélite IV\***

15h20 - 16h20

**Sessão XII - Cancro da Próstata**

Moderação: José Palma dos Reis, Sandra Custódio, Sara Meireles

**Cancro da próstata sensível à castração: Tripleto para que doentes?**

Sofia Amorim Oliveira

**Cancro da próstata sensível à castração: Papel da radioterapia na doença oligometastática**

Fernando Costa

**Perspetivas atual e futura: Algoritmo terapêutico do cancro da próstata resistente à castração**

Helena Magalhães

**Discussão**

16h25 - 17h25

**Simpósio Satélite V\***

17h25 - 17h40 | **Coffee Break**

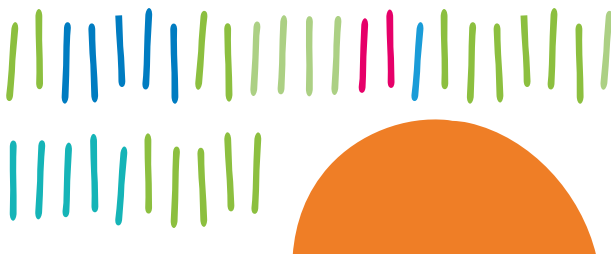

\*Programa completo na página 23.





# PROGRAMA CIENTÍFICO

16 FEVEREIRO | SEXTA-FEIRA | SALA A

17h40 - 19h10

Sessão XIII - **Cancro do Pulmão**

Moderação: António Araújo, Gabriela Fernandes, Paulo Costa

## Abordagem neoadjuvante:

### Tratamento sistémico

Ana Figueiredo

### Radioterapia

Catarina Travancinha

### Cirurgia

Pedro Fernandes

## Abordagens terapêuticas de mutações raras

Andreia Chaves

## Perspetivas atual e futura: Algoritmo terapêutico na doença EGFR positivo

Inês Brandão Rêgo

## Discussão

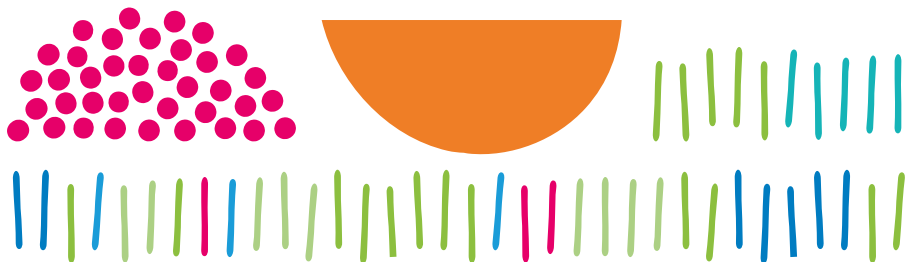

# PROGRAMA CIENTÍFICO

16 FEVEREIRO | SEXTA-FEIRA | SALA B

09h00 - 10h00

## Sessão XIV - Nutrição

Moderação: Elsa Madureira, Joana Marinho

### Nutrição no peri-operatório

Sónia Cabral

### Nutrição no doente sob imunoterapia

Marta Carriço

### Nutrição em oncogeriatrics

Luciana Teixeira

### Discussão

10h05 - 11h05

## Sessão XV - Tumores do Sistema Nervoso Central

Moderação: Cláudia Caeiro, Duarte Salgado, Paulo Linhares

### Abordagem terapêutica do glioma de baixo grau:

#### Perspetiva do neurocirurgião

Alexandre Rainha Campos

#### Perspetiva do oncologista

Teresa Pacheco

### Perspetivas atual e futura: Algoritmo terapêutico de glioblastoma

Catarina Fernandes

### Gestão da metastização leptomenígea

Marta Almeida

### Discussão

11h05 - 11h30 | *Coffee Break*



# PROGRAMA CIENTÍFICO

16 FEVEREIRO | SEXTA-FEIRA | SALA B

11h30 - 12h30

Sessão XVI - **Cancro da Cabeça e Pescoço**

Moderação: Ana Vargês Gomes, José Dinis

**Avanços no tratamento neoadjuvante**

Inês Leão

**Abordagem do carcinoma da nasofaringe localmente avançado**

Carina Teixeira

**Perspetivas atual e futura: Algoritmo terapêutico do cancro da cabeça e pescoço metastático**

Diogo Alpuim Costa

**Discussão**

13h00 - 14h00 | Almoço

14h15 - 15h15

Simpósio Satélite VI\*

\*Programa completo na página 24.



# PROGRAMA CIENTÍFICO

16 FEVEREIRO | SEXTA-FEIRA | SALA B

15h20 - 16h20

## Sessão XVII - Apresentação Oral de Casos Clínicos

Moderação: Lurdes Vendeira, Marta Sousa, Sandra Bento

- CC01** Cancro da mama e pulmão síncronos em doente octogenária: desconstruindo o rótulo da idade | Miguel Martins Braga
- CC02** Radiocirurgia robótica no tratamento conservador do adenocarcinoma do recto baixo. Apresentação de um caso clínico | Sofia Ramos
- CC03** Perspectivas da quimiorradioterapia no tratamento do tumor de BUSCHKE-LÖWENSTEIN com o objetivo de preservação esfinteriana | Alice Alves
- CC04** Um caso de psoríase de novo secundária ao DURVALUMAB | Mafalda Costa
- CC05** Cancro da mama avançado: uma histologia pouco frequente e hipercalemia maligna ao diagnóstico | Marta Viana-Pereira

16h20 - 16h45 | *Coffee Break*

16h45 - 17h45

## Sessão XVIII - Cuidados Paliativos

Moderação: Catarina Pazes, Edna Gonçalves, Teresa Sarmento

### Plano individual e integrado de cuidados

Rui Carneiro

### Desejo de antecipação de morte

Hugo Lucas

### Sedação paliativa

Emanuel Gouveia

### Discussão

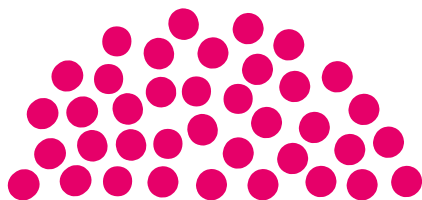

# PROGRAMA CIENTÍFICO

17 FEVEREIRO | SÁBADO | SALA A

09h00 - 10h20

## Sessão XIX - Cancro da Mama Avançado

Moderação: Ana Ferreira, Ana Martins, Paulo Cortes

### Obesidade e cancro da mama: o que precisamos de saber?

Laura García-Estévez

### Terapêutica dirigida ao HER3 e à via do AKT: Promessas cumpridas?

Cláudia Vieira

### Perspetivas atual e futura: Algoritmo terapêutico na doença RH+/Her2 de baixa expressão ou negativa

Marina Cazzaniga

### Discussão

10h20 - 10h45 | *Coffee Break*

10h45 - 11h45

## Simpósio Satélite VII\*

11h50 - 13h15

## Sessão Especial - Novos Fármacos para o Triénio 25/27

Moderação: Joaquim Abreu de Sousa, José Luís Passos Coelho, Sérgio Barroso

### O que haverá de novo no tratamento do cancro colorretal no triénio 25/27

Jesus Garcia-Foncillas

### O que haverá de novo no tratamento do cancro da próstata no triénio 25/27

André Mansinho

### O que haverá de novo no tratamento do cancro da mama no triénio 25/27

Miguel Martin

## Entrega de prémios

Prémio Dra. Margarida Damasceno para melhor Comunicação Oral

Prémio Dr. José Silva Ferreira para melhor Poster

## Encerramento

\*Programa completo na página 25.





15 FEVEREIRO | QUINTA-FEIRA | **SALA A**

14h15 - 15h15

## Simpósio Satélite I - Aliança Daiichi-Sankyo / AstraZeneca

Moderação: Cláudia Caeiro

### *Optimize Targeted Therapies in HER2-positive aBC*

*Update in 2<sup>nd</sup> line treatment HER2-positive aBC*

Rita Sousa

**Management of BM in patients with aBC**

Marta Vaz Batista

16h50 - 17h50

## Simpósio Satélite II - Ipsen

### Abordagem ao CCR – presente e futuro.

16h50 - **Abertura** | António Araújo

16h55 - **Evidência em 1L** | Sandra Custódio

17h10 - **Evidência em 2L** | Alina Rosinha

17h25 - **Prática clínica: presente e futuro** | Camillo Porta

17h40 - **Q&A e Fecho**

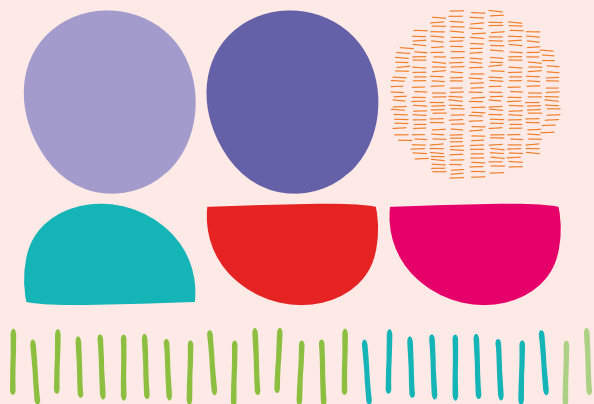



**16 FEVEREIRO** | SEXTA-FEIRA | **SALA A**

11h50 - 12h50

## **Simpósio Satélite III - Gilead**

Moderação: Miguel Barbosa

### **Cancro da Mama Metastático & Sacituzumab Govitecano - Best of 2023**

11h50 - **Boas-vindas e introdução** | Miguel Barbosa

11h55 - **Evidência de vida real em TNBC** | Matilde Salgado

12h20 - **Da teoria à prática clínica – sacituzumab govitecano no CMm HR+/HER2** | Carolina Carvalho

12h45 - **Discussão**

14h15 - 15h15

## **Simpósio Satélite IV - Astellas**

Moderação: Miguel Barbosa

### **Oportunidades e Desafios no tratamento do CPmHS**

Alina Rosinha, Manuela Fiuza

16h25 - 17h25

## **Simpósio Satélite V - Bayer**

### **Polígrafo: as verdades (e mitos) no tratamento dos doentes com CPmHS**

Sara Meireles, Mário Fontes-Sousa





**16 FEVEREIRO** | SEXTA-FEIRA | **SALA B**

14h15 - 15h15

**Simpósio Satélite VI - GSK**

Moderação: Isabel Sousa

**ZEJULA no cancro do ovário avançado: dos ensaios à prática clínica.**

**Revisão dos ensaios clínicos em 1ª linha**

Cristiana Marques

**Atualização da evidência de vida real em 1ª linha, internacional e em Portugal**

Filipa Silva

**Apresentação de dois casos clínicos portugueses em 1ª linha**

Cristiana Marques, Filipa Silva

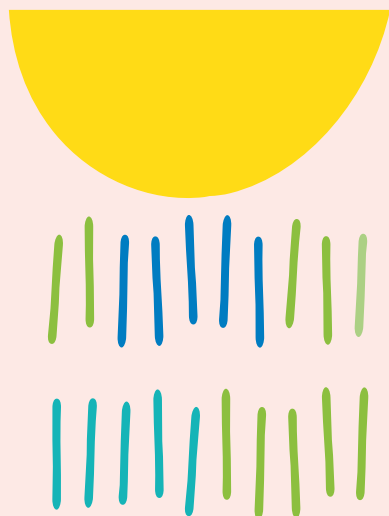





17 FEVEREIRO | SÁBADO | SALA A

11h20 - 12h20

## Simpósio Satélite VII - Lilly

Moderação: Ana Ferreira e Margarida Brito

### Cancro da Mama Luminal: o que dizem os experts da experiência clínica.

11h20 - **Abertura**

11h25 - **Cancro da Mama Precoce RH+, HER2-, com elevado risco de recorrência** | Nuno Teixeira Tavares

11h45 - **Avançando no tratamento do Cancro da Mama Metastático RH+, HER2** | Rita Sousa

12h05 - **Discussão**

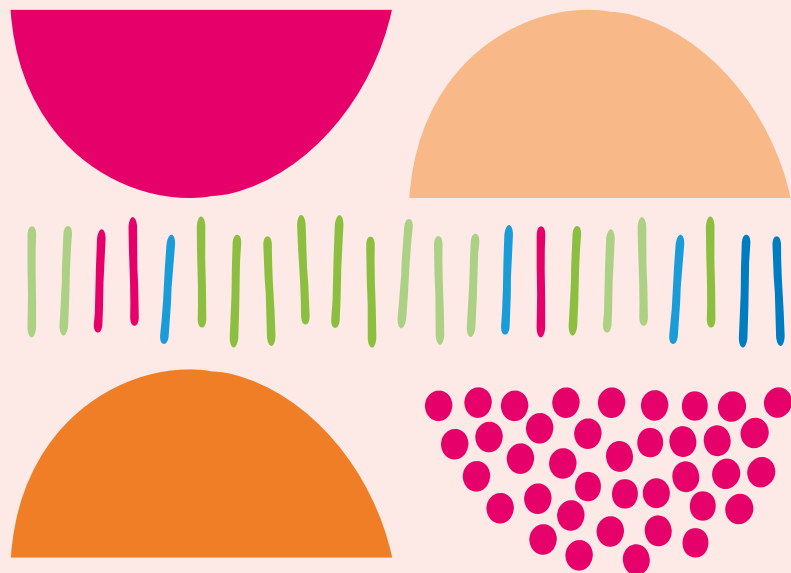

# LISTA DE ABSTRACTS

## COMUNICAÇÕES ORAIS

- CO01** COMPARAÇÃO DOS EFEITOS DE UM PROGRAMA DE PRÉ-HABILITAÇÃO DOMICILIÁRIA ESTRUTURADA VERSUS NÃO-ESTRUTURADA, EM DOENTES COM ADENOCARCINOMA DO ESTÔMAGO, SUBMETIDOS A QUIMIOTERAPIA NEOADJUVANTE COM O REGIME FLOT
- CO02** PROTOCOLO DE DESSENSIBILIZAÇÃO COM OLAPARIB EM DOENTE COM CANCRO DA MAMA - REVISÃO BIBLIOGRÁFICA E ACOMPANHAMENTO DO CASO CLÍNICO
- CO0** ÍNDICE INFLAMATÓRIO SISTÊMICO NO CANCRO GÁSTRICO LOCALMENTE AVANÇADO: UM POTENCIAL BIOMARCADOR PROGNÓSTICO NOS DOENTES COM ESTABILIDADE MICROSSATÉLITE
- CO04** APALUTAMIDA NO TRATAMENTO DO CANCRO DA PRÓSTATA: CASUÍSTICA LOCAL E GESTÃO DE EVENTOS ADVERSOS
- CO05** AVALIAÇÃO DA INCIDÊNCIA DE EVENTOS TROMBÓTICOS DE ACORDO COM MUTAÇÕES DO KRAS EM ADENOCARCINOMA DO PULMÃO
- CO06** TERAPÊUTICA NEOADJUVANTE TOTAL NO CANCRO DO RECTO: É DEMASIADO RÁPIDO PARA ABANDONAR O RÁPIDO? – A EXPERIÊNCIA DE UM CENTRO DE REFERÊNCIA
- CO07** QUAL O IMPACTO GASTROINTESTINAL DA CIRURGIA DE CITORREDUÇÃO E HIPEC? – UM ESTUDO DE QUALIDADE DE VIDA
- CO08** APLICAÇÃO DO RASTREIO GERIÁTRICO E DA AVALIAÇÃO GERIÁTRICA GLOBAL AOS DOENTES IDOSOS NA PRIMEIRA CONSULTA DE ONCOLOGIA



## POSTERS

- PO01** DADOS DA VIDA REAL DE CARCINOMA HEPATOCELULAR NUM CENTRO TERCIÁRIO PORTUGUÊS: DIFERENÇAS ENTRE POPULAÇÃO GERIÁTRICA E NÃO GERIÁTRICA
- PO02** CPNPCM COM ALTERAÇÕES GENÉTICAS ACIONÁVEIS – COMPARAÇÃO DA PRÁTICA CLÍNICA NACIONAL DE DIAGNÓSTICO E TRATAMENTO COM O PRECONIZADO NAS RECOMENDAÇÕES DA ESMO
- PO03** DADOS DE VIDA REAL DA UTILIZAÇÃO DE NIRAPARIB EM 1ª LINHA DE MANUTENÇÃO EM DOENTES COM CANCRO EPITELIAL DO OVÁRIO EM PORTUGAL
- PO04** AVALIAÇÃO DA QUALIDADE EM CIRURGIA ONCOLÓGICA - APLICAÇÃO EXPERIMENTAL DE TEXTBOOK OUTCOME SURVIVAL EM NEOPLASIA GÁSTRICA
- PO05** NEUTROPENIA FEBRIL: UM ESTUDO RETROSPETIVO
- PO06** NIVOLUMAB EM SEGUNDA LINHA PALIATIVA NOS TUMORES DA CABEÇA E PESCOÇO - DADOS DE VIDA REAL
- PO07** QUIMIOTERAPIA ADJUVANTE NO CANCRO DO CÓLON EM IDADE AVANÇADA – A EXPERIÊNCIA DE UM CENTRO
- PO08** APALUTAMIDA NO CANCRO DA PRÓSTATA METASTÁTICO HORMONOSSENSÍVEL: CASUÍSTICA DE UM HOSPITAL PERIFÉRICO
- PO09** CANCRO DO OVÁRIO: DOS SINTOMAS AOS GENES
- PO10** PIPAC EM DOENTES COM METÁSTASES PERITONEAIS IRRESSECÁVEIS: EXPERIÊNCIA DE UM CENTRO PORTUGUÊS
- PO11** TRATAMENTO DA METASTIZAÇÃO PERITONEAL COM ORIGEM GÁSTRICA, COLORRETAL E OVÁRICA – ANÁLISE RETROSPETIVA DE UM CENTRO
- PO12** PAPEL PROGNÓSTICO DA REDUÇÃO DO CA19.9 NAS PRIMEIRAS 8 SEMANAS DE QUIMIOTERAPIA NEOADJUVANTE EM DOENTES COM ADENOCARCINOMA PANCREÁTICO BORDERLINE
- PO13** ANÁLISE RETROSPETIVA DA EFICÁCIA E PERFIL DE SEGURANÇA DO ABEMACICLIB EM MONOTERAPIA OU EM COMBINAÇÃO COM TAMOXIFENO EM DOENTES COM CANCRO DA MAMA



# LISTA DE ABSTRACTS

## POSTERS

- PO14** ONCOSHOCK – CHOQUE SÉPTICO NO DOENTE ONCOLÓGICO NOS CUIDADOS INTENSIVOS
- PO15** REAL-WORLD ASSESSMENT OF CLINICAL SAFETY PROFILE OF PAZOPANIB - A UNICENTRI EXPERIENCE
- PO16** INTERAÇÕES MEDICAMENTOSAS CLINICAMENTE RELEVANTES NO DOENTE ONCOLÓGICO
- PO17** QUANTOS PROTOCOLOS DE HIDRATAÇÃO DE CISPLATINA PRECISA UM HOSPITAL?
- PO18** TRABECTEDINA NEOADJUVANTE NOS LIPOSSARCOMAS MIXOIDES - DADOS DE VIDA REAL
- PO19** ASSOCIAÇÃO DE TRIFLURIDINA/TIPIRACIL (TAS-102) COM BEVACIZUMAB NO CANCRO COLORRETAL METASTÁTICO: DADOS DE VIDA REAL
- PO20** SARCOMAS NÃO-L EM ESTÁDIO AVANÇADO TRATADOS COM TRABECTEDINA: EXPERIÊNCIA DE VIDA REAL
- PO21** CARDIOTOXICIDADE DA QUIMIOTERAPIA: UN CASO CLÍNICO



## CASOS CLÍNICOS

- CC01** CANCRO DA MAMA E PULMÃO SÍNCRONOS EM DOENTE OCTOGENÁRIA: DESCONSTRUINDO O RÓTULO DA IDADE
- CC02** RADIOCIRURGIA ROBÓTICA NO TRATAMENTO CONSERVADOR DO ADENOCARCINOMA DO RECTO BAIXO. APRESENTAÇÃO DE UM CASO CLÍNICO
- CC03** PERSPECTIVAS DA QUIMIORADIOTERAPIA NO TRATAMENTO DO TUMOR DE BUSCHKE-LÖWENSTEIN COM O OBJETIVO DE PRESERVAÇÃO ESFINCTERIANA
- CC04** UM CASO DE PSORÍASE DE NOVO SECUNDÁRIA AO DURVALUMAB
- CC05** CANCRO DA MAMA AVANÇADO: UMA HISTOLOGIA POUCO FREQUENTE E HIPERCALCEMIA MALIGNA AO DIAGNÓSTICO
- PO22** CARCINOMA ADENÓIDE CÍSTICO: DA INDOLÊNCIA À AGRESSIVIDADE
- PO23** APALUTAMIDA COMO PILAR DA RESPOSTA COMPLETA NUM DOENTE COM CANCRO DA PRÓSTATA METASTIZADO
- PO24** RECIDIVA TARDIA DE CARCINOMA DA MAMA COM METASTIZAÇÃO NO COLO DO ÚTERO
- PO25** PEMBROLIZUMAB ADJUVANTE NO CARCINOMA DE CÉLULAS CLARAS DO RIM LOCALIZADO DE RISCO INTERMÉDIO: 2 CASOS CLÍNICOS
- PO26** REAÇÃO LIQUENOIDE INDUZIDA POR APALUTAMIDA EM DOENTE COM CARCINOMA DA PRÓSTATA METASTÁTICO COM BOA RESPOSTA À TERAPÊUTICA
- PO27** LONG SURVIVORS EM ADENOCARCINOMA DO RECTO - A PROPÓSITO DE UM CASO CLÍNICO
- PO28** EXPLORING THE FEASIBILITY AND IMPLICATIONS OF CRANIOENCEPHALIC COMPUTED TOMOGRAPHY IN HER2-POSITIVE BREAST CANCER: A PILOT STUDY
- PO29** ADENOCARCINOMA HEPATOIDE GÁSTRICO, UM SUBTIPO HISTOLÓGICO SINGULAR
- PO30** PANCREATITE AGUDA SINTOMÁTICA INDUZIDA POR INIBIDOR SELETIVO DA TIROSINA CINASE: UMA COMPLICAÇÃO RARA DE UM FÁRMACO FREQUENTE
- PO31** ENDOCARDITE NÃO BACTERIANA TROMBÓTICA NO CANCRO DO PÂNCREAS: A PROPÓSITO DE UM CASO



# LISTA DE ABSTRACTS

## CASOS CLÍNICOS

- PO32** GLIOBLASTOMA INTRAMEDULAR PRIMÁRIO - UMA LOCALIZAÇÃO POUCO COMUM
- PO33** METÁSTASE TESTICULAR ÚNICA DE CARCINOMA DA PRÓSTATA – UM CASO CLÍNICO RARO
- PO34** TRATAMENTO DE UM TUMOR DO ESTROMA GASTROINTESTINAL AO LONGO DE 2 DÉCADAS: A PROPÓSITO DE UM CASO CLÍNICO
- PO35** ENCEFALOPATIA A 5-FU: UM CASO CLÍNICO
- PO36** RESPOSTA COMPLETA APÓS IMUNOTERAPIA EM CARCINOMA RENAL METASTIZADO
- PO37** INSULINOMA COM METASTIZAÇÃO HEPÁTICA: A PROPÓSITO DE UMA APRESENTAÇÃO RARA
- PO38** DESAFIOS TERAPÊUTICOS NO ADENOCARCINOMA GÁSTRICO AVANÇADO: UM CASO CLÍNICO
- PO39** METASTIZAÇÃO GANGLIONAR INGUINAL ISOLADA DE CARCINOMA ENDOMETRIÓIDE DO ENDOMÉTRIO
- PO40** TUMORES SÍNCRONOS – A PROPÓSITO DE UM CASO CLÍNICO
- PO41** ANGIOSSARCOMA ESPLÊNICO – UMA FORMA DE APRESENTAÇÃO
- PO42** SÍNDROME PARANEOPLÁSICA NEUROLÓGICA COMO APRESENTAÇÃO INICIAL DE UM CARCINOMA DO OVÁRIO
- PO43** RESPOSTA PERSISTENTE APÓS SUSPENSÃO DE IMUNOTERAPIA ANTI-PD-(L)1: A PROPÓSITO DE UM CASO CLÍNICO
- PO44** GONALGIA: UM CASO DE TUMOR DE CÉLULAS GIGANTES
- PO45** METASTIZAÇÃO CUTÂNEA DE CARCINOMA UROTELIAL – UMA APRESENTAÇÃO RARA E AGRESSIVA
- PO46** PARA ALÉM DO PROGNÓSTICO - O DOENTE QUE DESAFIOU O CANCRO DO PÂNCREAS
- PO47** CARCINOMA HEPATOCELULAR FIBROLAMELAR - UMA ENTIDADE RARA DO CANCRO PRIMÁRIO DO FÍGADO
- PO48** RECIDIVA ATÍPICA EM CARCINOMA DO OVÁRIO
- PO49** PÉCOMA: UM CASO CLÍNICO
- PO50** CANCRO DO PULMÃO DE NÃO-PEQUENAS CÉLULAS COM MUTAÇÃO EGFR E REARRANJO ALK CONCOMITANTES COM RESPOSTA PROLONGADA A TERAPÊUTICA-ALVO ANTI-EGFR: A PROPÓSITO DE UM CASO CLÍNICO



# LISTA DE ABSTRACTS

## CASOS CLÍNICOS

- PO51** YOLK SAC TUMOR PRIMÁRIO DO MEDIASTINO: A PROPÓSITO DE UM CASO CLÍNICO
- PO52** ADENOCARCINOMA GÁSTRICO METASTIZADO COM INSTABILIDADE DE MICROSSATÉLITES: UMA NOVA PERSPETIVA
- PO53** LINFOMA FOLICULAR PRIMÁRIO DA MAMA, UMA ENTIDADE RARA TRATADA COM RADIOTERAPIA RADICAL E RITUXIMAB – A PROPÓSITO DE DOIS CASOS CLÍNICOS
- PO54** BENEFÍCIO CLÍNICO MARCADO A CURTO PRAZO APÓS INÍCIO DE ALECTINIB EM CPNPC COM TRANSLOCAÇÃO DO GENE ALK – A PROPÓSITO DE UM CASO CLÍNICO
- PO55** CIRCULAÇÃO COLATERAL ASSIMÉTRICA ENQUANTO SEQUELA TARDIA DE METASTIZAÇÃO RETROPERITONEAL DE SEMINOMA
- PO56** CARCINOMA NEUROENDÓCRINO DE PEQUENAS CÉLULAS PRIMÁRIO DA TIRÓIDE
- PO57** UMA APRESENTAÇÃO RARA DE ADENOCARCINOMA PULMONAR METASTIZADO
- PO58** CANCRO DA MAMA METASTÁTICO: UM CASO DE CRISE VISCERAL E IMPLICAÇÕES TERAPÊUTICAS
- PO59** "A TOXICIDADE DA CURA": ESTENOSE DA OROFARINGE SECUNDÁRIA A QUIMIO-RADIOTERAPIA
- PO60** TERAPÊUTICA PRIMÁRIA COM INIBIDOR CDK4/6 E HORMONOTERAPIA EM CANCRO DA MAMA LOCALMENTE AVANÇADO E OS SEUS EFEITOS NA MICROBIOTA INTESTINAL E INTRATUMORAL
- PO61** LINFOMA B E QUISTO BRANQUIAL – DIAGNÓSTICO DIFERENCIAL?
- PO62** APRESENTAÇÃO ATÍPICA DE UM CANCRO DO PULMÃO: A PROPÓSITO DE UM CASO CLÍNICO
- PO63** GIST IN CASE - UM CASO CLÍNICO
- PO64** TUMOR DE CÉLULAS GERMINATIVAS DO MEDIASTINO - QUANDO O RARO É O DIAGNÓSTICO
- PO65** CARCINOMATOSE LEPTOMENINGEA NO CANCRO DA MAMA-UM DESAFIO DA PRÁTICA CLÍNICA
- PO66** UMA APRESENTAÇÃO ATÍPICA DE CARCINOMA DA MAMA
- PO67** ADDRESSING TREATMENT RESISTANCE IN A COMPLEX MELANOMA CASE
- PO68** UM CASO DE SCLC – VENCER AS PROBABILIDADES



# LISTA DE ABSTRACTS

## CASOS CLÍNICOS

- PO69** CANCRO DA MAMA RH+/HER2+ COM LONGA SOBREVIVÊNCIA – UM CASO DE SUCESSO
- PO70** CANCRO DA MAMA E A VARIANTE PATOGENICA BRCA2 – A PROPÓSITO DE UM CASO CLÍNICO
- PO71** UMA RESPOSTA DISSOCIADA – UM CASO DE ADENOCARCINOMA DO PULMÃO METASTÁTICO





# PATROCÍNIOS CIENTÍFICOS



Associação de  
Enfermagem  
Oncológica  
Portuguesa



**AICSO**  
Associação de Investigação de  
Cuidados de Suporte em Oncologia



Cancro  
da Cabeça  
e Pescoço  
Grupo de Estudos  
Português



**GECOP**  
GRUPO DE ESTUDOS  
DO CANCRO DO FÚNCULO



**GECAT**  
GRUPO DE ESTUDOS DE CANCRO E TROMBOSE

Grupo de Investigação



**cancro digestivo**



GRUPO PORTUGUÊS DE ESTUDO  
DO CANCRO DO OVARIO  
**GPECO**



**GPES**



**SPAP**  
Sociedade Portuguesa de Anatomia Patológica



**speo** sociedade portuguesa de  
enfermagem oncológica



Sociedade Portuguesa  
de **Senologia**



MAJOR



PLATINA



OURO

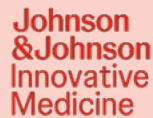

PRATA

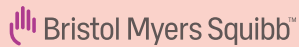

BRONZE



Patrocínio Científico

SERVIÇO ONCOLOGIA MÉDICA



Organização

CONSEJO ORGANIZADOR  
DNA PRIME  
SCIENTIFIC EDUCATION

Agência Oficial

factorchave<sup>9</sup>  
marketing integrado