



XIV

PERSPECTIVAS EM ONCOLOGIA

25-27 FEVEREIRO 2026
Sheraton Porto Hotel

PROGRAMA

Patrocínio Institucional

SERVIÇO ONCOLOGIA MÉDICA



UNIDADE LOCAL DE SAÚDE
SÃO JOÃO

Organização

DNA[®] PRIME[®]
SCIENTIFIC EDUCATION

Agência Oficial

factorchave[®]
marketing integrado

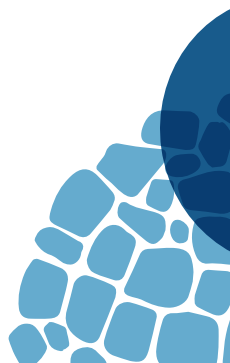

PRESIDENTE¹

Miguel Barbosa

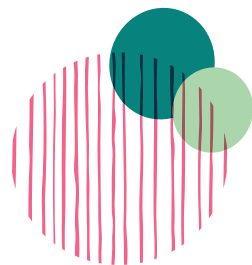

COMISSÃO ORGANIZADORA¹

Ana Carmo Valente
Andreia Coelho
Andreia Costa
Carina Teixeira
Carmen Rey
Catarina Almeida
Catarina Fernandes
Cristina Sarmento
Daniela Almeida
Inês Costa
Inês Brandão Rêgo
Isabel Augusto
Isabel Sousa
Joana Reis
Lúcia Águas
Maria João Marques Ribeiro
Marina Gonçalves
Marta Baptista Freitas
Miguel Barbosa
Nuno Teixeira Tavares
Sara Meireles

COMISSÃO CIENTÍFICA¹

Cristina Teixeira
Eduardo Carqueja
Elisabete Barbosa
Fernando Osório
Filomena Azevedo
Francisco Botelho
Gabriela Fernandes
José Barbosa
José Luís Fougo
Luís Graça
Lurdes Vendeira
Marisa Aral
Matilde Amaral
Paulo Linhares
Pedro Soares
Vera Paiva

1. Unidade Local de Saúde de São João

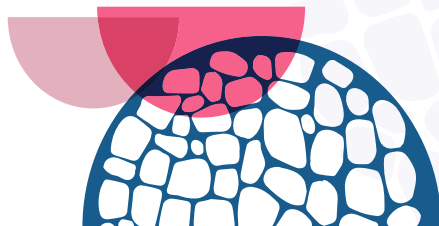

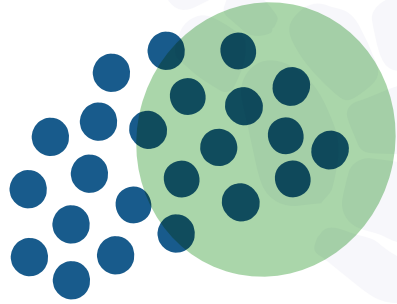

EACCME®

European Accreditation Council for Continuing Medical Education

The *XIV PERSPECTIVES IN ONCOLOGY 2026*

Porto, Portugal, 25/02/2026 - 27/02/2026,

organized by **DNA PRIME** has been accredited by the **European Accreditation Council for Continuing Medical Education (EACCME®)** for a maximum of **13.0 European CME credits (ECMEC®s)**.

Each medical specialist should claim only those credits that he/she actually spent in the educational activity.

Through an agreement between the European Union of Medical Specialists and the American Medical Association, physicians may convert EACCME® credits to an equivalent number of AMA PRA Category 1 Credits™. Information on the process to convert EACCME® credits to AMA credits can be found at <https://edhub.ama-assn.org/pages/applications>.

Live educational activities occurring outside of Canada, recognised by the UEMS-EACCME® for ECMEC® credits are deemed to be Accredited Group Learning Activities (Section 1) as defined by the Maintenance of Certification Program of the Royal College of Physicians and Surgeons of Canada.

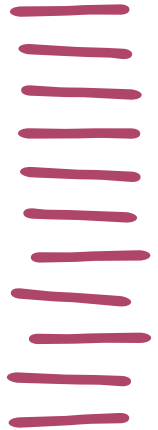

FACULTY

Alexandra Mesquita | Unidade Local de Saúde de Matosinhos
Alina Rosinha | Instituto Português de Oncologia do Porto
Ana Carmo Valente | Unidade Local de Saúde de São João
Ana Ferreira | Instituto Português de Oncologia do Porto
Ana Figueiredo | Unidade Local de Saúde de Coimbra
Ana Luísa Andrade de Graça | Unidade Local de Saúde da Região de Aveiro
Ana Martins | Unidade Local de Saúde de Lisboa Ocidental
Ana Oliveira | Unidade Local de Saúde de São João
Ana Pais | Instituto Português de Oncologia de Coimbra
Ana Raimundo | Hospital CUF Tejo
Ana Varges Gomes | Unidade Local de Saúde do Algarve
Anabela G. Barros | Unidade Local de Saúde de Coimbra
André Borges Soares | Instituto Português de Oncologia do Porto
André Mansinho | START Lisbon - Unidade Local de Saúde de Santa Maria
Andreia Capela | Unidade Local de Saúde de Gaia/Espinho
Andreia Chaves | Unidade Local de Saúde Amadora/Sintra
Andreia Costa | Unidade Local de Saúde de São João
Bárbara Pereira | Unidade Local de Saúde de São João
Bruna Bastos Rosa | Liga Portuguesa Contra o Cancro - Núcleo Regional do Norte
Bruno Carvalho | Unidade Local de Saúde de São João
Camila Coutinho | Unidade Local de Saúde do Alto Ave
Carina Teixeira | Unidade Local de Saúde de São João
Carlos Rabaça | Instituto Português de Oncologia de Coimbra
Carolina Duque
Catarina Fernandes | Unidade Local de Saúde de São João
Cecília Vieira | Unidade Local de Saúde de São João
Cláudia Vieira | Instituto Português de Oncologia do Porto
Daniela Almeida | Unidade Local de Saúde de São João
Deolinda Pereira | Instituto Português de Oncologia do Porto
Dialina Brilhante
Diogo Alpuim Costa | Hospital de Cascais Dr. José de Almeida
Eduardo Carqueja | Unidade Local de Saúde de São João
Elsa Madureira | Unidade Local de Saúde de São João
Emanuel Gouveia
Fátima Aires | Unidade Local de Saúde de São João
Fátima Vaz | Instituto Português de Oncologia de Lisboa
Fernanda Estevinho | Unidade Local de Saúde de Matosinhos
Fernanda Príncipe | Escola Superior de Saúde Norte da Cruz Vermelha Portuguesa
Fernando Osório | Unidade Local de Saúde de São João
Florinda Peito | Unidade Local de Saúde de São João
Francisco Paralta Branco | Unidade Local de Saúde de Loures/Odivelas
Gabriela Fernandes | Unidade Local de Saúde de São João
Gabriela Sousa | Instituto Português de Oncologia de Coimbra
Gonçalo Fernandes | Hospital da Luz Lisboa
Guy Vieira | Joaquim Chaves Saúde
Hélder Mansinho | Unidade Local de Saúde de Almada-Seixal
Inês Brandão Rêgo | Unidade Local de Saúde de São João
Inês Costa | Unidade Local de Saúde de São João
Inês Pires da Silva | Fundação Champalimaud
Isabel Augusto | Unidade Local de Saúde de São João
Isabel Matias | Unidade Local de Saúde de São João
Isabel Sousa | Unidade Local de Saúde de São João
Isália Miguel | Instituto Português de Oncologia de Lisboa
Joana Augusto | Hospital CUF Tejo
Joana Reis | Unidade Local de Saúde de São João
Joana Rodrigues | Unidade Local de Saúde de Coimbra
João Gramaça | Unidade Local de Saúde de São José
João Moreira Pinto | Unidade Local de Saúde de Loures-Odivelas

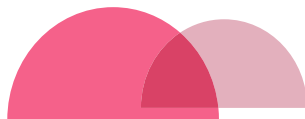

João Silva | Unidade Local de Saúde de São João
Joaquim Abreu de Sousa | Instituto Português de Oncologia do Porto
José Barbosa | Unidade Local de Saúde de São João
José Carlos Pereira | Instituto Português de Oncologia do Porto
José Dinis | Instituto Português de Oncologia do Porto
José Luís Passos Coelho | Hospital da Luz Lisboa
Leonor Carneiro Leão | Unidade Local de Saúde de São João
Leonor Pinto | Unidade Local de Saúde de Coimbra
Lígia Osório | Unidade Local de Saúde de São João
Lino Pinto | Hospital Lusíadas Porto
Lúcia Águas | Unidade Local de Saúde de São João
Luciana Teixeira | Unidade Local de Saúde de São João
Mafalda Casa-Nova | Unidade Local de Saúde de Loures-Odivelas
Maria João Marques Ribeiro | Unidade Local de Saúde de São João
Maria João Oura | Unidade Local de Saúde de São João
Maria Lemos | Unidade Local de Saúde de São João
Maria Neto | Cureety, Lisboa
Maria Teresa Neves | Unidade Local de Saúde de Lisboa Ocidental
Mariana Costa | Unidade Local de Saúde da Lezíria
Marina Gonçalves | Unidade Local de Saúde de São João
Marta Baptista Freitas | Unidade Local de Saúde de São João
Marta Carriço | Hospital da Luz Lisboa
Marta Ferreira | Instituto Português de Oncologia do Porto
Marta Soares | Instituto Português de Oncologia do Porto
Marta Sousa | Unidade Local de Saúde de Trás-os-Montes e Alto Douro
Matilde Salgado | Unidade Local de Saúde de Matosinhos
Miguel Barbosa | Unidade Local de Saúde de São João
Nuno Bonito | Instituto Português de Oncologia de Coimbra
Nuno Couto | Fundação Champalimaud
Nuno Vau | Fundação Champalimaud
Paula Ferreira | Instituto Português de Oncologia do Porto
Paulo Cortes | Hospital Lusíadas Lisboa
Paulo Costa | Hospital CUF Porto / Unidade Local de Saúde de Braga
Paulo Linhares | Unidade Local de Saúde de São João
Pedro Antunes Meireles | Instituto Português de Oncologia de Lisboa
Pedro Chinita | Hospital Lusíadas Amadora
Pedro Madeira | Instituto Português de Oncologia de Coimbra
Pedro Meireles | Unidade Local de Saúde de São João
Pedro Soares | Unidade Local de Saúde de São João
Ralf van den Berg | Inbiomotion SL, Barcelona
Renata Leite | Unidade Local de Saúde de Matosinhos
Renato Cunha | Unidade Local de Saúde Trás-os-Montes e Alto Douro
Ricardo Fernandes | Unidade Local de Saúde de Braga
Rita Sousa | Unidade Local de Saúde de Santa Maria
Rui Medeiros | Instituto Português de Oncologia do Porto
Sandra Alves | Unidade Orgânica de Promoção da Saúde - Município de Viana do Castelo
Sandra Bento | Unidade Local de Saúde da Lezíria
Sara Coelho | Instituto Português de Oncologia do Porto
Sérgio Barroso | Hospital Lusíadas Amadora
Sérgio Xavier Azevedo | Unidade Local de Saúde de Santo António
Sofia Amorim Oliveira | Unidade Local de Saúde de Entre Douro e Vouga
Susana Lacerda Silva | Unidade Local de Saúde de São João
Susana Samico | Unidade Local de Saúde de São João
Susana Sousa | Unidade Local de Saúde do Tâmega e Sousa
Tânia Lemos | Unidade Local de Saúde de São João
Teresa Dias | Instituto Português de Oncologia do Porto
Tiago Barroso | Unidade Local de Saúde de Santa Maria
Tiago Machado | Unidade Local de Saúde de São João

25 fevereiro

quarta-feira

10h30 | 10h55

Boas-vindas

11h00 | 12h30

Sessão I

Tumores urológicos I - Rim e urotélio

Moderação: **Isabel Augusto, João Silva, Nuno Vau**

- Carcinoma do rim - evidência na doença oligometastática?
Ricardo Fernandes
- Novos alvos no tratamento do carcinoma do rim metastático
Mariana Costa
- Inovação no tratamento perioperatório no carcinoma do urotélio
Alina Rosinha
- Preservação de órgão no carcinoma da bexiga: onde estamos?
Pedro Chinita

12h30 | 14h00

Almoço

14h00 | 15h00

Simpósio-satélite I*

15h05 | 16h20

Sessão II

Cancro da próstata

Moderação: **Ana Oliveira, Carlos Rabaça, Sérgio Barroso**

- Doença hormonossensível metastática: individualização terapêutica
Francisco Paralta Branco
- O futuro dos radioligandos no tratamento do carcinoma da próstata
Bárbara Pereira
- Medicina personalizada no cancro da próstata metastático resistente à castração (CPmRC): inibidores da poli(ADP-ribose) polimerase (iPARP)
Sofia Amorim Oliveira

16h20 | 16h45

Intervalo

programa científico

sala A

25 fevereiro

quarta-feira

16h45 | 17h45

Sessão III

Cancros do esófago e do estômago

Moderação: **Camila Coutinho, José Barbosa, Sandra Bento**

- Tratamento perioperatório do cancro gástrico em 2026
Marta Baptista Freitas
- Abordagem multidisciplinar da doença peritoneal
- perspetiva do cirurgião
Tiago Machado
- Alvos emergentes no cancro gástrico avançado
Sérgio Xavier Azevedo

25 fevereiro

quarta-feira

14h30 | 16h20

Sessão IV

Enfermagem oncológica

Moderação: **Florinda Peito, Lino Pinto**

- A importância das escolas de enfermagem no âmbito da formação em oncologia
Fernanda Príncipe
- Prática colaborativa e interprofissional em oncologia
Ana Luísa Andrade de Graça
- Telemonitorização em oncologia: de inovação a *standard of care*
Maria Neto

16h20 | 16h45

Intervalo

16h45 | 18h45

Sessão V

Psico-Oncologia

Moderação: **Eduardo Carqueja, Susana Samico**

- A importância da rede de cuidados - uma intervenção autárquica: programa municipal de apoio aos cuidadores informais (PMACI) de Viana do Castelo
Sandra Alves
- Testemunho do doente: do diagnóstico ao pós-doença - vivência psicológica do cancro na primeira pessoa
Carolina Duque
- Reflexão psico-oncológica: do testemunho à evidência - análise psico-oncológica da vivência da doença e do pós-doença
Susana Samico

26 fevereiro

quinta-feira

09h00 | 10h15

Sessão VI

Cancro da mama precoce

Moderação: **Gabriela Sousa, Joaquim Abreu de Sousa, Paulo Cortes**

- Cirurgia endoscópica no tratamento do carcinoma da mama
Teresa Dias
- Axila e radioterapia em 2026 - descalar em segurança
Pedro Meireles
- Como tratar a doença HER2 negativa após a neoadjuvância
Diogo Alpuim Costa
- Doença HER2 positivo - como incorporar a nova evidência
Renato Cunha

10h20 | 11h20

Simpósio-satélite II*

11h20 | 11h45

Intervalo

11h45 | 13h00

Sessão especial

Abertura e conferência inaugural

• **Abertura oficial**

Conselho de Administração da Unidade Local de Saúde de São João

• **Conferência inaugural**

Moderação: **Deolinda Pereira, José Luís Passos Coelho**

- Anticorpos conjugados com fármaco em 2026: da biologia à prática I
Rui Medeiros
- Anticorpos conjugados com fármaco em 2026: da biologia à prática II
André Mansinho

13h00 | 14h30

Almoço

26 fevereiro

quinta-feira

14h30 | 15h45

Sessão VII

Cancro ginecológico

Moderação: **Andreia Costa, Fátima Vaz, Mafalda Casa-Nova**

- Cancro do endométrio avançado - seleção molecular e benefício real
Marta Ferreira
- Colo do útero avançado - opções após 1ª linha tratamento
Maria João Ora
- Mudança de paradigma no cancro do ovário platino-resistente?
Pedro Antunes Meireles
- Presente e futuro dos ADC nos tumores ginecológicos
Joana Rodrigues

15h50 | 16h50

Simpósio-satélite III*

16h50 | 17h15

Intervalo

17h15 | 18h15

Sessão VIII

Cancro do pulmão

Moderação: **Ana Figueiredo, Gabriela Fernandes, Marta Soares**

- Tratamento perioperatório do carcinoma de não pequenas células: como integrar as diferentes formas de tratar
Andreia Chaves
- Qual a evidência na oligoprogressão?
Paulo Costa
- Carcinoma do pulmão de pequenas células: o que mudou no tratamento sistémico nos últimos 12 meses
Inês Brandão Rêgo

26 fevereiro

quinta-feira

09h00 | 10h25

Sessão IX

Comunicações orais

Moderação: [Guy Vieira](#), [Marta Sousa](#)

- CO24** | PRESERVAÇÃO DA FERTILIDADE EM RADIONCOLOGIA – ESTUDO NACIONAL • [Daniela Ribeiro](#)
- CO44** | AMIVANTAMAB NO TRATAMENTO DE CANCRO DO PULMÃO EGFR MUTADO – EXPERIÊNCIA DE UM CENTRO • [Kelly Tembe](#)
- CO64** | IMPACTO DA PRÉ-HABILITAÇÃO COM EXERCÍCIO ESTRUTURADO VS. NÃO ESTRUTURADO NA CAPACIDADE FUNCIONAL E NOS DESFECHOS OPERATÓRIOS • [Samuel da Silva Barbosa](#)
- CO68** | MODELOS PREDITIVOS DE RISCO TROMBÓTICO: APLICABILIDADE CLÍNICA EM DOENTES COM TUMORES GERMINATIVOS DO TESTÍCULO • [Catarina Maia](#)
- CO70** | VARIABILIDADE GENÉTICA DO RECETOR DA VITAMINA D INFLUENCIA O RISCO DE CAQUEXIA E A SOBREVIVÊNCIA EM DOENTES ONCOLÓGICOS • [Valéria Tavares](#)
- CO82** | HEPARANASE NO CANCRO DO OVÁRIO: DO PROGNÓSTICO À OPORTUNIDADE EM IMUNOTERAPIA • [Inês Guerra de Melo](#)
- CO85** | RECORRÊNCIA NO CARCINOMA DA MAMA IN SITU COM RECETORES HORMONAIS POSITIVOS: 12 ANOS DE SEGUIMENTO MULTICÊNTRICO • [Joana Ferreira de Melo](#)
- CO97** | CANCRO DA MAMA MASCULINO – CARACTERÍSTICAS CLÍNICAS E GENÉTICAS • [Diogo T Regateiro](#)

26 fevereiro

quinta-feira

10h30 | 11h45

Sessão X

Nutrição oncológica e metabolismo

Moderação: **Elsa Madureira**

- (I)literacia em nutrição no doente oncológico
- consequências
Luciana Teixeira
- Caquexia oncológica em 2026 - prevenir, tratar ou paliar?
Renata Leite
- Proteína – como atingir as necessidades?
Bruna Bastos Rosa
- Microbioma e resposta à imunoterapia - da promessa à prática
Marta Carriço

13h00 | 14h30

Almoço

14h30 | 15h30

Simpósio-satélite IV*

15h35 | 16h35

Sessão XI

Tromboembolismo venoso (TEV)

Moderação: **Ana Pais, Dialina Brilhante**

- Estratificação do risco de TEV - além dos scores tradicionais
Tânia Lemos
- Trombose associada a cancro em 2026 - quando reduzir e quando parar a anticoagulação
Joana Augusto
- Anticoagulação na era dos ADC e da imunoterapia
João Gramaça

16h50 | 17h15

Intervalo



sala B

programa científico

26 fevereiro

quinta-feira

17h15 | 18h15

Sessão XII

Melanoma e cancro da pele

Moderação: Isabel Sousa, Paula Ferreira

- Tratamento neoadjuvante do melanoma ressecável: poupar ou escalar?
Emanuel Gouveia
- Melanoma avançado em 2026: sequenciação pós-(neo)adjuvância e estratégias de resgate
Inês Pires da Silva
- Cancro cutâneo não melanocítico - o que muda na prática em 2026?
Sara Coelho

27 fevereiro

sexta-feira

09h00 | 10h15

Sessão XIII

Tumores digestivos II - Cólon e canal anal

Moderação: Ana Raimundo, Anabela G. Barros, Daniela Almeida

- Adjuvância orientada por ctDNA - tratar menos, tratar melhor
Inês Costa
- BRAF no cancro do cólon metastático em 2026
João Moreira Pinto
- Tratamento personalizado do carcinoma do canal anal
Maria Teresa Neves

10h20 | 11h20

Sessão XIV

Tumores digestivos III - Pâncreas, vias biliares e hepatocarcinoma

Moderação: Hélder Mansinho, Maria João Marques Ribeiro, Nuno Bonito

- Desafios da combinação do tratamento loco-regional e sistémico no HCC
Marina Gonçalves
- Colangiocarcinoma: neoadjuvância e 1ª linha de tratamento da doença avançada
Nuno Couto
- Otimização do tratamento dos tumores NET G1/G2 avançados
Tiago Barroso

11h20 | 11h45

Intervalo

11h45 | 12h45

Simpósio-satélite V*

27 fevereiro

sexta-feira

12h45 | 14h00

Almoço

14h00 | 15h00

Simpósio-satélite VI*

15h05 | 16h20

Sessão XV

Cancro da mama metastático

Moderação: **Ana Ferreira, Ana Martins, Susana Sousa**

- Como tratar após a progressão sob inibidores de CDK4/6?
Rita Sousa
- ADC na doença avançada - quais, quando e qual a melhor sequência?
Ana Carmo Valente
- Mutações no carcinoma da mama: alvos terapêuticos e possíveis combinações
Isália Miguel

16h25 | 16h50

Sessão especial II

Entrega de prémios e encerramento

27 fevereiro

sexta-feira

09h00 | 10h00

Sessão XVI

Casos clínicos

Moderação: **Fernando Osório, Matilde Salgado**

CC29 | HEMORRAGIA DIGESTIVA ALTA E ALTERAÇÃO DO ESTADO DE CONSCIÊNCIA COMO MANIFESTAÇÕES INICIAIS DE CARCINOMA PULMONAR DE PEQUENAS CÉLULAS METASTIZADO • **Rita A. Soares**

CC65 | CARCINOMA LOBULAR DA MAMA E CDH1: UM CASO QUE SUBLINHA O RISCO HEREDITÁRIO • **Cleida Moeda**

CC77 | QUANDO UM CANCRO DA MAMA TRIPLO NEGATIVO PODE SER POSITIVO • **Inês Marques Sousa**

CC78 | CARCINOMA DA MAMA LUMINAL B: RECIDIVAS INTRACRANIANAS ISOLADAS SEM DOENÇA VISCERAL • **Cindy Fazenda**

CC91 | GIST GÁSTRICO PDGFRA MUTADO: IMPACTO DA TERAPÊUTICA DIRIGIDA NA ESTRATÉGIA CIRÚRGICA • **Alexandra Roque**

10h05 | 11h20

Sessão XVII

Cancro da cabeça e pescoço

Moderação: **Ana Vargês Gomes, José Dinis, Lúcia Águas**

- Desafios no tratamento perioperatório da doença localmente avançada
 - Perspetiva do oncologista
Carina Teixeira
 - Perspetiva do cirurgião
José Carlos Pereira
 - Perspetiva do radioncologista
André Borges Soares
- Novas opções de tratamento na doença avançada
Leonor Pinto

11h20 | 11h45

Intervalo

27 fevereiro

sexta-feira

11h45 | 12h45

Sessão XVIII

Tumores do sistema nervoso central

Moderação: **Catarina Fernandes, Ligia Osório, Paulo Linhares**

- Metástases cerebrais: cirurgia, radiocirurgia estereotáxica ou fármacos sistémicos? A sequência certa em 2026
 - Perspetiva do radioncologista
Fátima Aires
 - Perspetiva do neurocirurgião
Bruno Carvalho
 - Perspetiva do oncologista
Andreia Capela
- Oncologia de precisão nos tumores do sistema nervoso central
Joana Reis

12h45 | 14h00

Almoço

14h00 | 15h15

Sessão XIX

Farmácia

Moderação: **Maria Lemos, Pedro Soares**

- Radioligandos na prática clínica: da teoria à realidade
Isabel Matias
- Dessensibilização em oncologia:
 - Estratégias clínicas para garantir continuidade terapêutica
Leonor Carneiro Leão
 - Perspetiva da farmácia hospitalar
Cecília Vieira, Susana Lacerda Silva

programa patrocinado

25 fevereiro
quarta-feira

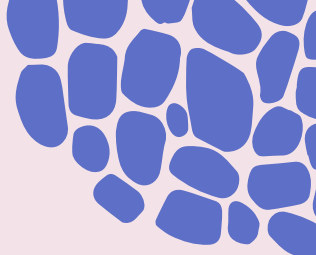

14h00 | 15h00

Simpósio-satélite I



**Enzalutamida: diferenciação e eficácia
a longo prazo no CPmHS**

Moderação: **Isabel Augusto**

- Novos dados de eficácia e segurança a 5 e 8 anos
Inês Costa
- Diferenciação entre as NHTs
André Mansinho

programa patrocinado

26 fevereiro
quinta-feira

sala A

10h20 | 11h20

Simpósio-satélite II



Nova era no tratamento adjuvante no cancro de mama RH+/HER2-: abemaciclib e sobrevivência global

Moderação: Miguel Barbosa, Susana Sousa

Palestrantes: Cláudia Vieira, Mafalda Casa-Nova

15h50 | 16h50

Simpósio-satélite III



**Dupla imunoterapia em 1L CPCNP:
O que sabemos, o que falta explorar:
Análise crítica da evidência e experiência
com CheckMate 9LA**

Moderação: Gabriela Fernandes

Palestrantes: Fernanda Estevinho, Inês Brandão Rêgo

programa patrocinado

26 fevereiro
quinta-feira

sala B

14h30 | 15h30

Simpósio-satélite IV

Palex improving technologies
improving lives

**Bifosfonatos no Cancro da Mama
Precoce: Uma abordagem preditiva
e prognóstica na personalização terapêutica**

Moderação: Diogo Alpuim Costa

- Abertura
- Impacto do teste MAF na prática clínica em Portugal
Renato Cunha
- Bifosfonato adjuvante guiado por MAF na pré-menopausa:
caso clínico
Gonçalo Fernandes
- Economic impact of MAF testing for adjuvant bisphosphonate
therapy in early breast cancer
Ralf van den Berg
- Discussão

programa patrocinado

27 fevereiro

sexta-feira

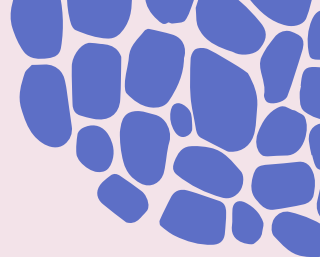

11h45 | 12h45

Simpósio-satélite V



Critérios, evidência e prática clínica com ribociclib em cancro da mama precoce HR+/HER2-

Moderação: Miguel Barbosa

Palestrantes: Pedro Madeira, Renato Cunha

14h00 | 15h00

Simpósio-satélite VI



Sacituzumab govitecano: dupla perspetiva no tratamento do CMm HER2-

Alexandra Mesquita, Ana Ferreira

Comunicações orais



- CO24 | PRESERVAÇÃO DA FERTILIDADE EM RADIONCOLOGIA – ESTUDO NACIONAL
- CO44 | AMIVANTAMAB NO TRATAMENTO DE CANCRO DO PULMÃO EGFR MUTADO – EXPERIÊNCIA DE UM CENTRO
- CO64 | IMPACTO DA PRÉ-HABILITAÇÃO COM EXERCÍCIO ESTRUTURADO VS. NÃO ESTRUTURADO NA CAPACIDADE FUNCIONAL E NOS DESFECHOS OPERATÓRIOS
- CO68 | MODELOS PREDITIVOS DE RISCO TROMBÓTICO: APLICABILIDADE CLÍNICA EM DOENTES COM TUMORES GERMINATIVOS DO TESTÍCULO
- CO70 | VARIABILIDADE GENÉTICA DO RECEPTOR DA VITAMINA D INFLUENCIA O RISCO DE CAQUEXIA E A SOBREVIVÊNCIA EM DOENTES ONCOLÓGICOS
- CO82 | HEPARANASE NO CANCRO DO OVÁRIO: DO PROGNÓSTICO À OPORTUNIDADE EM IMUNOTERAPIA
- CO85 | RECORRÊNCIA NO CARCINOMA DA MAMA IN SITU COM RECEPTORES HORMONAIS POSITIVOS: 12 ANOS DE SEGUIMENTO MULTICÊNTRICO
- CO97 | CANCRO DA MAMA MASCULINO – CARACTERÍSTICAS CLÍNICAS E GENÉTICAS

Casos clínicos



- CC29 | HEMORRAGIA DIGESTIVA ALTA E ALTERAÇÃO DO ESTADO DE CONSCIÊNCIA COMO MANIFESTAÇÕES INICIAIS DE CARCINOMA PULMONAR DE PEQUENAS CÉLULAS METASTIZADO
- CC65 | CARCINOMA LOBULAR DA MAMA E CDH1: UM CASO QUE SUBLINHA O RISCO HEREDITÁRIO
- CC77 | QUANDO UM CANCRO DA MAMA TRIPLO NEGATIVO PODE SER POSITIVO
- CC78 | CARCINOMA DA MAMA LUMINAL B: RECIDIVAS INTRACRANIANAS ISOLADAS SEM DOENÇA VISCERAL
- CC91 | GIST GÁSTRICO PDGFRA MUTADO: IMPACTO DA TERAPÉUTICA DIRIGIDA NA ESTRATÉGIA CIRÚRGICA

Posters

- PO004 | TUMORES NEUROENDÓCRINOS: CARACTERÍSTICAS CLÍNICAS E RESULTADOS NUMA COORTE HOSPITALAR PORTUGUESA
- PO006 | CARCINOMA NEUROENDÓCRINO DE GRANDES CÉLULAS DO CEGO COM MUTAÇÃO BRAF V600E - UMA RESPOSTA INESPERADA À TERAPÉUTICA DIRIGIDA COM ENCORAFENIB E CETUXIMAB
- PO007 | ORGANOIDES DE CANCRO PANCREÁTICO: UMA PLATAFORMA TRANSLACIONAL PARA INVESTIGAR A BIOLOGIA DO PDAC E AS INTERAÇÕES COM O MICROAMBIENTE
- PO009 | IMPACTO DE UMA REUNIÃO MULTIDISCIPLINAR DE ONCOGENÉTICA NA GESTÃO DE INDIVÍDUOS COM RISCO HEREDITÁRIO PARA CANCRO DA MAMA, OVÁRIO E PRÓSTATA
- PO010 | RESPOSTA CLÍNICA COMPLETA APÓS RADIOTERAPIA ISOLADA NO LINFOMA DIFUSO DE GRANDES CÉLULAS B NASAL: RELATO DE UM CASO CLÍNICO
- PO011 | IMPACTO DE MUTAÇÕES GENÉTICAS NO PROGNÓSTICO DO CPNPC ESTADIO IV TRATADOS COM IMUNOTERAPIA
- PO012 | CARCINOMA NEUROENDÓCRINO DO PÂNCREAS: DESAFIOS NA GESTÃO DE RECIDIVAS
- PO013 | DO LUMINAL B AO METAPLÁSICO: UM RARO EXEMPLO DE PLASTICIDADE TUMORAL E RESISTÊNCIA TERAPÉUTICA
- PO014 | ERITEMA FLAGELADO INDUZIDO POR BLEOMICINA: UMA TOXICIDADE CUTÂNEA RARA EM CONTEXTO CURATIVO COM BEP



- PO015** | SACITUZUMAB GOVITECANO EM 2.ª LINHA NO CANCRO DA MAMA TRIPLO NEGATIVO: CASO CLÍNICO
- PO016** | CRISE MIASTÊNICA INAUGURAL MASCARADA DE INSUFICIÊNCIA CARDÍACA: UM CASO DE SÍNDROME PARANEoplÁSICA SECUNDÁRIA A TIMOMA
- PO017** | (RE)TRATAR AS FERIDAS RADIÓGENAS: ANÁLISE DA EFETIVIDADE DE UM SPRAY COM PROPRIEDADES REPARADORAS E PROMOTORAS DA CICATRIZAÇÃO CUTÂNEA EM DOENTES COM CA DO CANAL ANAL SUBMETIDOS A RADIOTERAPIA
- PO018** | INDICADORES DE QUALIDADE EM ENFERMAGEM ONCOLÓGICA: REVISÃO SCOPING DA LITERATURA E APLICAÇÃO À PRÁTICA CLÍNICA
- PO019** | O PAPEL DA RADIOTERAPIA NO TRATAMENTO DE METÁSTASES DE MELANOMA: EXPERIÊNCIA CLÍNICA
- PO021** | METÁSTASE OU NEOPLASIA SÍNCRONA? O PAPEL DETERMINANTE DA IMAGIOLOGIA NO DIAGNÓSTICO DIFERENCIAL
- PO022** | PHLEGMASIA CERULEA DOLENS SUBAGUDA COMO MANIFESTAÇÃO INICIAL DE ADENOCARCINOMA PROSTÁTICO
- PO023** | METASTIZAÇÃO CARDÍACA NUM TUMOR PRIMÁRIO OCULTO
- PO025** | NGS NA PRÁTICA CLÍNICA REAL: PADRÕES DE PRESCRIÇÃO, PERFIS TUMORAIS E IMPACTO TERAPÊUTICO NUM SERVIÇO DE ONCOLOGIA
- PO026** | ELEGIBILIDADE PARA IMUNOTERAPIA NO COLANGIOCARCINOMA EM MUNDO REAL: UMA ANÁLISE RETROSPECTIVA MULTICÊNTRICA
- PO027** | CANCRO DE MAMA: QUANDO UM ESTADIO PRECOCE SE TRANSFORMA NUM TRATAMENTO TARDIO – O CAMINHO DE UMA DOENTE EVACUADA
- PO028** | CORAÇÃO SOB PRESSÃO: INSUFICIÊNCIA CARDÍACA ASSOCIADA À ABIRATERONA NO CARCINOMA DA PRÓSTATA METASTÁTICO
- PO030** | ADENOCARCINOMA GÁSTRICO E ADENOCARCINOMA PULMONAR SÍNCRONOS: RELATO DE CASO CLÍNICO
- PO031** | LINFOMA TESTICULAR PRIMÁRIO COM INFILTRAÇÃO CUTÂNEA DA PERNA - UMA APRESENTAÇÃO RARA
- PO032** | DA DOR À PARAPARÉSIA: EVOLUÇÃO RÁPIDA DE UMA EMERGÊNCIA ONCOLÓGICA
- PO033** | RADIOTERAPIA RADICAL COMO ALTERNATIVA À CIRURGIA EM CARCINOMA ESPINOCELULAR DO PAVILHÃO AURICULAR NUM DOENTE MUITO IDOSO: RELATO DE CASO
- PO034** | EFEITOS IMUNOMEDIADOS DO PEMBROLIZUMAB NO CANCRO DA MAMA TRIPLO NEGATIVO: EXPERIÊNCIA DE VIDA REAL DE UM HOSPITAL TERCIÁRIO
- PO036** | CARCINOMA DA MAMA TRIPLO NEGATIVO COM QUIMIORRESISTÊNCIA PRECOCE E COMPORTAMENTO BIOLÓGICAMENTE AGRESSIVO: A PROPÓSITO DE UM CASO CLÍNICO
- PO037** | O OUTRO LADO DOS INIBIDORES CDK4/6: HEPATITE AUTOIMUNE-LIKE NUM CARCINOMA DA MAMA METASTÁTICO
- PO038** | DA HORMONOSSENSIBILIDADE AO TRIPLO NEGATIVO: TRANSFORMAÇÃO FENOTÍPICA EM CARCINOMA LOBULAR DA MAMA METASTÁTICO
- PO039** | O GASA COMO "FALSO AMIGO" NO DIAGNÓSTICO DE ASCITE DE NOVO
- PO040** | CARACTERIZAÇÃO ETÁRIA E GEOGRÁFICA DOS FATORES DE RISCO EM DOENTES COM CANCRO DO COLO DO ÚTERO LOCALMENTE AVANÇADO EM CONTEXTO DE VIDA REAL EM PORTUGAL – O ESTUDO TRACCCER
- PO042** | RADIOTERAPIA ADJUVANTE NO CARCINOMA ESPINOCELULAR CUTÂNEO: ANÁLISE RETROSPECTIVA DE 5 ANOS NO CENTRO ONCOLÓGICO
- PO045** | DISCORDÂNCIA BIOLÓGICA NO CANCRO DA MAMA METASTÁTICO: IMPLICAÇÕES TERAPÊUTICAS E ABORDAGEM SISTÊMICA À METASTIZAÇÃO NO SISTEMA NERVOSO CENTRAL
- PO047** | TELESAUDE EM ONCOLOGIA: DESAFIOS, SOLUÇÕES E BOAS PRÁTICAS – A INOVAÇÃO AO SERVIÇO DE DOENTE, FAMÍLIAS E INSTITUIÇÕES
- PO048** | OBESIDADE E TOLERÂNCIA À QUIMIOTERAPIA NEOADJUVANTE NO CANCRO DA MAMA
- PO049** | ONCOTYPE DX® AVALIADO NA BIÓPSIA PARA ORIENTAR A ESTRATÉGIA NEOADJUVANTE NO CANCRO DA MAMA LUMINAL PRECOCE: EXPERIÊNCIA DE UM CENTRO
- PO052** | TUMOR GERMINATIVO EXTRA GONADAL COM SUBTIPO DE TERATOMA MEDIASTÍNICO GIGANTE: UM DESAFIO TERAPÊUTICO
- PO053** | RECHALLENGE COM IMUNOTERAPIA APÓS PNEUMONITE IMUNOMEDIADA EM DOENTE COM CARCINOMA DO PULMÃO DE NÃO PEQUENAS CÉLULAS AVANÇADO: O PAPEL DA IMUNOSSUPRESSÃO SELETIVA

- PO054** | A PROPÓSITO DE DOIS CASOS CLÍNICOS DE TUMORES ANEXIAIS CUTÂNEOS RAROS - VALOR DA QUIMIOTERAPIA E ONCOLOGIA DE PRECISÃO
- PO055** | ANÁLISE DE VIDA REAL DO ULTRA-HIPOFRACIONAMENTO NO CANCRO DA MAMA TRIPLO NEGATIVO
- PO056** | ENTRE O BENEFÍCIO CLÍNICO E A MIELOTOXICIDADE: UM CASO DE PRRT EM TNE DO INTESTINO DELGADO COM INFILTRAÇÃO MEDULAR
- PO057** | TOXICIDADE DE ABEMACICLIB ADJUVANTE NO CANCRO DA MAMA RH POSITIVOS/HER2 NEGATIVO: ESTUDO OBSERVACIONAL RETROSPECTIVO
- PO058** | ESTRATIFICAÇÃO PROGNÓSTICA E PREDITIVA COM IA EXPLICÁVEL NO COLANGIOCARCINOMA METASTIZADO: REGRAS CLINICAMENTE INTERPRETÁVEIS EM MUNDO REAL
- PO059** | PNEUMONITE GRAVE ASSOCIADA À QUIMIOTERAPIA CONCOMITANTE NO CANCRO DO PULMÃO DE PEQUENAS CÉLULAS
- PO060** | CAPECITABINA ADJUVANTE METRONÔMICA APÓS QUIMIOTERAPIA DEFINITIVA NO CARCINOMA DA NASOFARINGE LOCALMENTE AVANÇADO: EXPERIÊNCIA INSTITUCIONAL EM TRÊS DOENTES
- PO062** | REAÇÕES DE HIPERSENSIBILIDADE A TAXANOS: IMPACTO NA ESTRATÉGIA TERAPÊUTICA
- PO063** | CASO CLÍNICO RARO: SOBREVIVÊNCIA SUPERIOR A 10 ANOS DE GLIOBLASTOMA DE PEQUENAS CÉLULAS IDH-WILDTYPE
- PO067** | SÍNDROME DE COMPRESSÃO MEDULAR: A PROPÓSITO DE UM CASO CLÍNICO
- PO069** | COMPARAÇÃO DE FERRAMENTAS DE RASTREIO, EM DOENTES ONCOLÓGICOS EM AMBULATÓRIO
- PO071** | TOXICIDADES MÚLTIPLAS ASSOCIADAS ÀS TERAPÊUTICAS DO CANCRO DA MAMA: A PROPÓSITO DE UM CASO CLÍNICO
- PO074** | APRESENTAÇÃO SÍNCRONA DE SARCOMA E CARCINOMA INVASIVO DA MAMA: UM DESAFIO TERAPÊUTICO
- PO075** | METASTIZAÇÃO CEREBRAL NO CARCINOMA DA MAMA HER2 POSITIVO: CONTROLO PROLONGADO COM ABORDAGEM MULTIDISCIPLINAR – CASO CLINICO
- PO076** | GESTÃO DO RISCO CLÍNICO DE TROMBOEMBOLISMO VENOSO EM CONTEXTO DE SOBRECARGA ASSISTENCIAL: PROTOCOLO SCOPING REVIEW
- PO080** | TEBENTAFUSP NO MELANOMA UVEAL METASTÁTICO HLA A*02:01 POSITIVO: APRESENTAÇÃO DE DOIS CASOS CLÍNICOS
- PO081** | A DOENÇA ONCOLÓGICA INFLUÊNCIA A RESPOSTA AO CHOQUE SÉPTICO?
- PO084** | IGRT NO CARCINOMA GINECOLÓGICO: FREQUÊNCIA DE 3D KV-CBCT E IMPACTO NA DOSE DE RADIAÇÃO
- PO086** | VARIANTES PATOGENÉTICAS BRCA1/2 EM DOENTES COM CANCRO UROLÓGICO: EXPERIÊNCIA DE UM CENTRO ONCOLÓGICO PORTUGUÊS
- PO087** | DESDIFERENCIAÇÃO NO CANCRO DA MAMA: DESAFIOS DIAGNÓSTICOS E IMPLICAÇÕES TERAPÊUTICAS – A PROPÓSITO DE UM CASO CLÍNICO
- PO088** | ACESSO A RADIOFÁRMACOS DE 177-LUTÉCIO: O CASO DE UMA UNIDADE LOCAL DE SAÚDE SEM SERVIÇO DE MEDICINA NUCLEAR
- PO089** | ANEMIA HEMOLÍTICA AUTO-IMUNE EM TIMOMA
- PO090** | CARCINOMA DA MAMA HER2-POSITIVO COM VP BRCA 1: DESAFIOS TERAPÊUTICOS NA DOENÇA METASTÁTICA E ESTRATÉGIAS DE REDUÇÃO DE RISCO
- PO093** | CARCINOMA DE CÉLULAS RENAIAS COM PERDA DE EXPRESSÃO DE SMARCB1 (INI1): UMA ENTIDADE RARA DE COMPORTAMENTO AGRESSIVO
- PO094** | DINÂMICA CLONAL E ESCAPE TERAPÊUTICO: CARCINOMA DA MAMA COM EVOLUÇÃO DE HER2-POSITIVO PARA TRIPLO-NEGATIVO E O PAPEL DO BLOQUEIO HER2 CONTÍNUO
- PO095** | T-DXD NO TRATAMENTO DO CANCRO DA MAMA HER2 POSITIVO COM METASTIZAÇÃO CEREBRAL: MUDANÇA DE PARADIGMA
- PO096** | AVALIAÇÃO DO RISCO E DO ESTADO NUTRICIONAL DE CRIANÇAS E ADOLESCENTES COM PATOLOGIA ONCOLÓGICA, EM CONTEXTO DO HOSPITAL DE DIA
- PO098** | ATIVIDADE INTRACRANIANA DO MIRVETUXIMAB SORAVTANSINA NO CARCINOMA SEROSO DE ALTO GRAU DO OVÁRIO RESISTENTE À PLATINA
- PO099** | SÍNDROME DE CUSHING ECTÓPICA EM CARCINOMA NEUROENDÓCRINO DO TIMO
- PO100** | IDENTIFICAÇÃO E CARACTERIZAÇÃO DE MECANISMOS DE COMUNICAÇÃO INTERCELULAR MEDIADORES DE RESISTÊNCIA À TERAPIA EM CANCRO DO PULMÃO DE NÃO-PEQUENAS CÉLULAS

Patrocínios Científicos

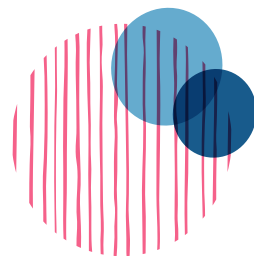

Com o Apoio

visit Portugal 

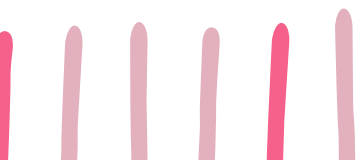
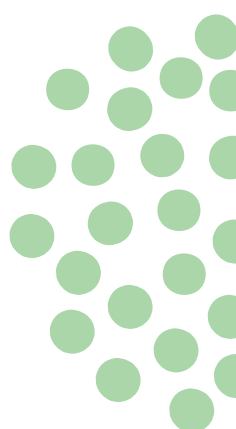

Patrocinadores

MAJOR



PLATINA



GOLD



SILVER



BRONZE



APOIANTE

